146

5. neděle postní C

Vel-kou věc s ná - mi u - či - nil Hos-po-din, na - pl - ni - la nás ra - dost.

℟.
[Ž 125, 3]

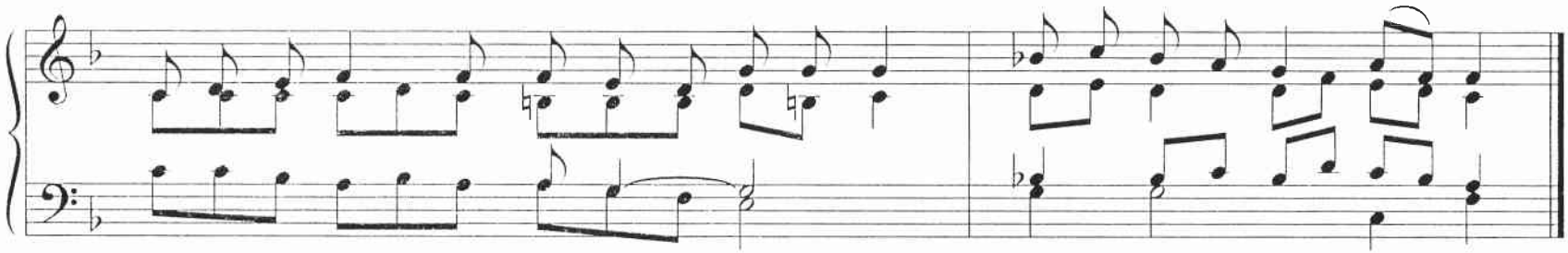

Ž 125

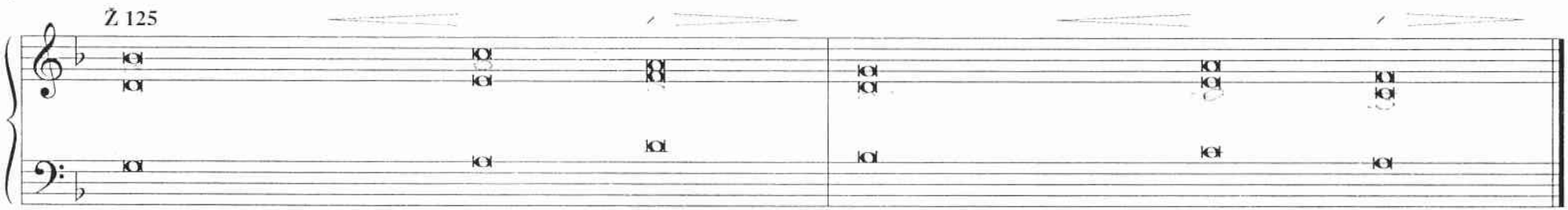

℣. 1. Když Hospodin přiváděl . . . . siónské . . . . . zajatce, * byli jsme . . . . . jako . . . . . ve snách.
2. Tehdy naše ústa byla . . . . . plná . . . . . smíchu * a jazyk náš byl . . . . . plný . . . . . jásotu. ℟.

℣. 3. Tehdy se říkalo . . . . . mezi . . . . . pohany: * "Velké věci s nimi . . . . . učinil . . . . . Hospodin."
4. Ano, velkou věc s námi . . . . . učinil . . . . . Hospodin, * napl . . . . . nila nás . . . . . radost. ℟.

℣. 5. Hospodine, ... změň náš . . . . osud, * jako se mění údolí . . . . . na jihu . . . . . země.
6. Kdo . . . . . sejí . . . . . v slzách, * žnouti . . . . . budou . . . . . s jásotem. ℟.

℣. 7. Vychá . . . . . zejí . . . . . s pláčem, * když nesou . . . . . semeno . . . . . k setí:
8. Při . . . . . jdou však . . . . s jásotem * a přine . . . . . sou své . . . . . snopy. ℟.